

VIVIENDA EDIFICIO SAGASTI - BAJO E

Sup útil	m ²
1 - SALA DE ESTAR / COCINA	16,84
2 - DORMITORIO 1	10,04
3 - DORMITORIO 2	8,04
4 - PASILLO	3,53
5 - BAÑO	6,58
6 - TENDEDERO	1,53
TOTAL SUP ÚTIL VIV E	46,56

TOTAL SUP CONSTRUIDA VIV E 54,09

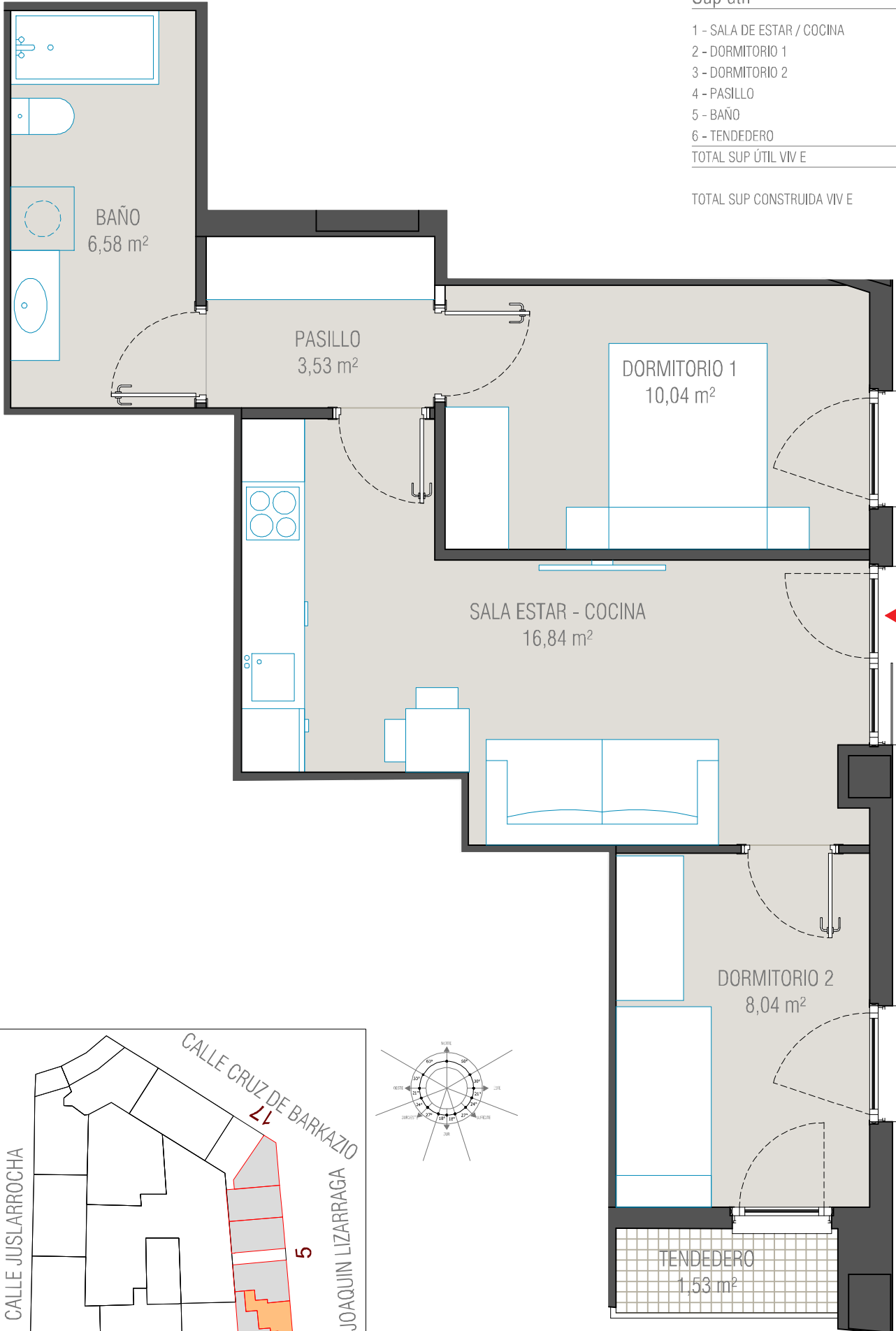

VIVIENDA E
SUP ÚTIL 46,56 m²

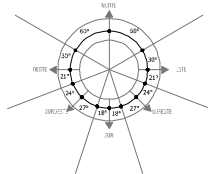
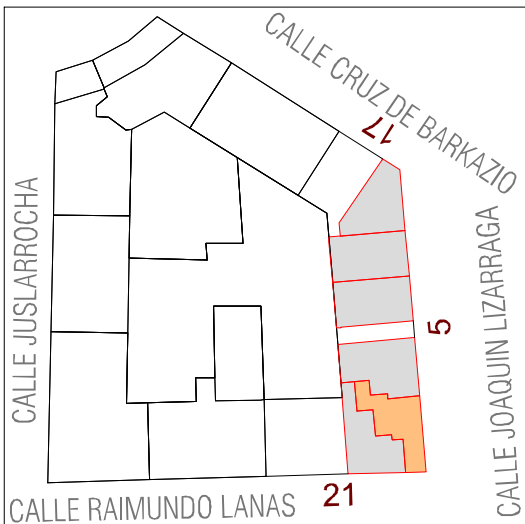

Los planos son orientativos pudiendo sufrir modificaciones por exigencia técnica, administrativa, o durante la ejecución de obra, sin que ello suponga merma de calidad. Amueblamiento orientativo y, por lo tanto, no se entrega con la vivienda excepto lo indicado expresamente en la memoria de calidades.